

4/ lancez le logiciel Motorola Software update. Puis cliquez sur Suivant

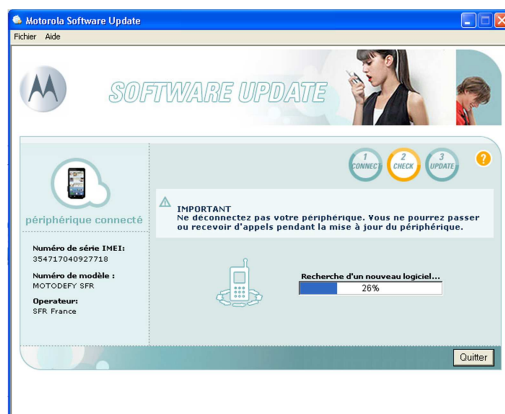

5/ lisez puis acceptez les conditions de mises à jour du terminal. Cliquez sur Suivant



6/ le logiciel recherche la dernière mise à jour pour votre Smartphone

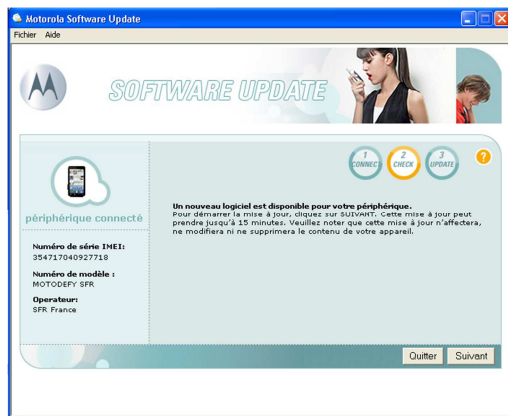

7/ une mise à jour est disponible, cliquez sur Suivant pour lancer l'installation

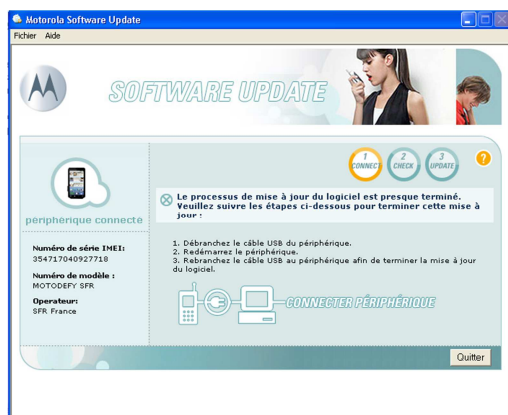

8/ pour finaliser la mise à jour, débranchez votre smartphone, puis re-connectez le